COVID-19

ADAPTACIONES

COLEGIO LOS ÁNGELES

CURSO 2020_2021

NORMAS PARA ESTE NUEVO CURSO

Entre tod@s conseguiremos que el cole sea un lugar seguro donde l@s niñ@s puedan ser NIÑ@S.

COLEGIO SEGURO

Todos los espacios están preparados para convertir el centro en un lugar seguro, incluso, para los más pequeños del cole.

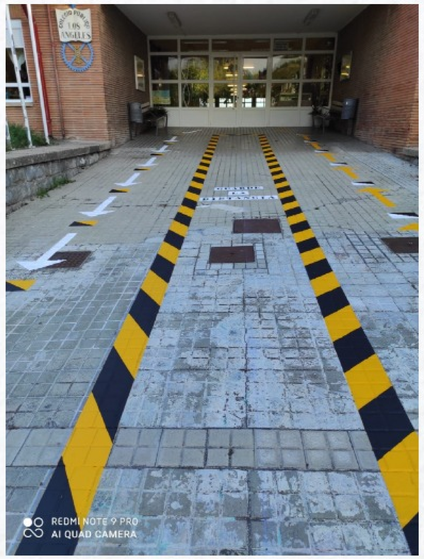

¿CÓMO VAN A SER LAS ENTRADAS?

ESCUCHA ATENTAMENTE: ENTRADAS ESCALONADAS Y SEPARADAS

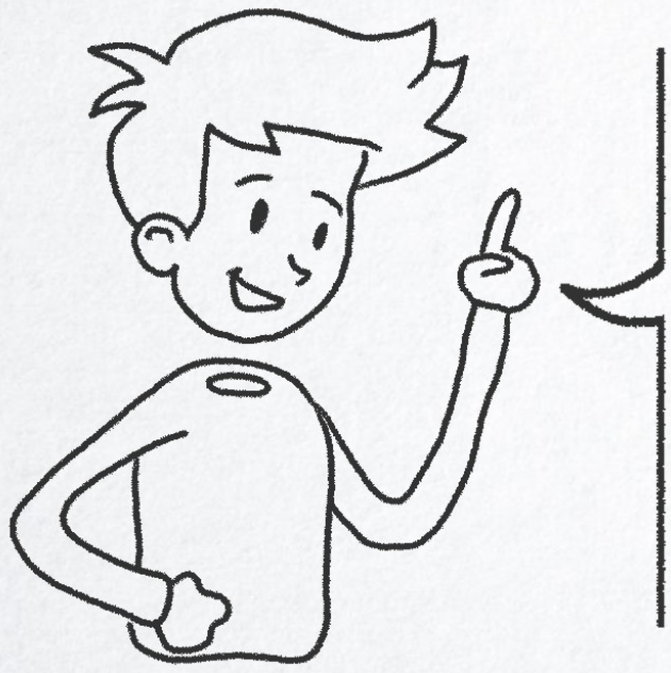

INFANTIL: entrarán por la entrada del vestíbulo desde las 9:20 hasta las 9:40.

PRIMARIA: 1º, 2º Y 3º accederán por la puerta de siempre y entrarán directemente a sus clases entre las 9:20 y 9:40.

PRIMARIA: 4º, 5º Y 6º accederán por la puerta lateral (donde está la sala de informática), y entrarán directamente a sus clases entre las 9:20 y 9:40.

TRANSPORTE: accederán al centro por la puerta trasera del colegio (la del final del patio) y los autobuses llegarán de forma escalonada.

¿Y LAS SALIDAS?

FÁCIL

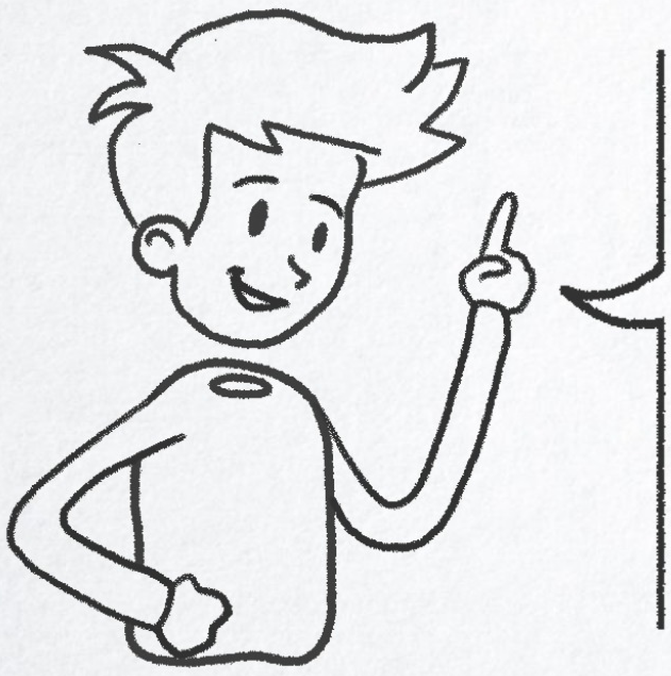

INFANTIL: l@s alumn@s que van a casa a comer saldrán por el vestíbulo de forma escalonada desde las 14:15.

PRIMARIA: 1º, 2º Y 3º l@s alumn@s que van a casa a comer saldrán por la puerta por la que han entrado a las 14:25.

PRIMARIA: 4º, 5º Y 6º l@s alumn@s que van a casa a comer saldrán por el acceso de la sala de informática a las 14:30.

TRANSPORTE: saldrán por la puerta trasera del colegio (la que está al final del patio) a las 16:00. Tod@s los usuarios saldrán por esa puerta, aunque no utilicen de forma puntual el servicio.

¿SE TOMARÁ LA TEMPERATURA?

¡Sí!

LOS QUE VIENEN DE CASA: se les tomará al entrar al recinto escolar.

LOS DE TRANSPORTE ESCOLAR: se les tomará la temperatura al subir al autobús.

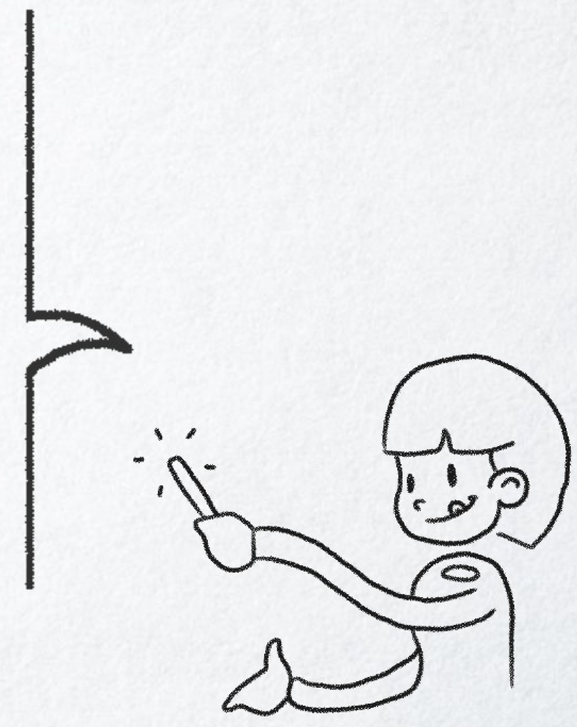

¿TIENEN QUE USAR MASCARILLA?

APUNTA: CADA EDAD ES DIFERENTE

INFANTIL: no es obligatorio el uso de mascarilla.

1º PRIMARIA: no es obligatorio el uso de mascarilla.

DE 2º A 6º PRIMARIA: es obligatorio.

TRANSPORTE: todos los alumnos deben llevar obligatoriamente la mascarilla, ya sean de Infantil o Primaria.

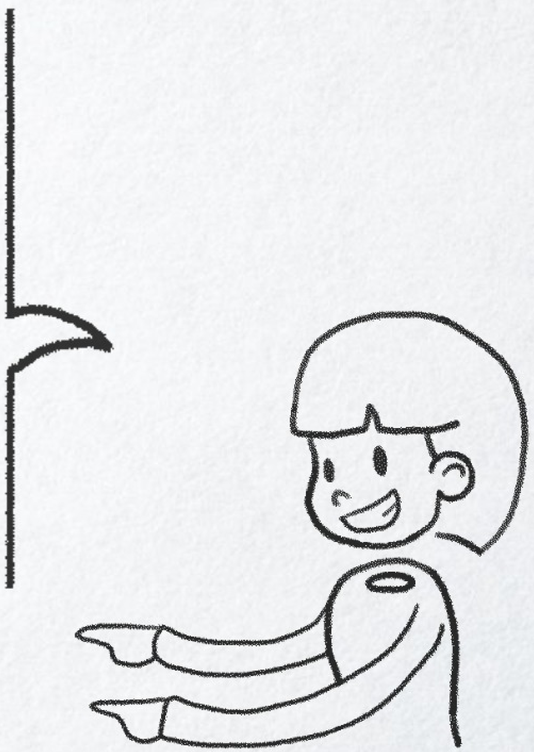

¿CUANDO SE DEBEN HIGIENIZAR LAS MANOS?

TRANQUIL@S ES MUY FÁCIL

L@s alumn@s deberán higienizarse las manos mínimo 5 veces al día con gel hidroalcohólico o jabón (imprescindible al entrar y salir de clase, del recreo y del comedor).

El **COLEGIO** dispone de dispensadores automáticos en todas las clases y en los baños jabón. L@s alumn@s deberán echarse gel en las salidas y entradas del aula.

Además, **cada ALUMN@ deberá traer su propio gel** hidroalcohólico con su nombre para utilizarlo en momentos concretos y evitar pérdidas de tiempo.

¿PUEDEN LLEVAR LOS MATERIALES O JUGUETES CUANDO QUIERAN?

NO ¡CUIDADO!

INFANTIL: solo utilizarán los materiales l@s alumn@s del aula y no se puede traer nada de fuera.

1º PRIMARIA: solo utilizarán los materiales l@s alumn@s del aula y no se puede traer nada de fuera.

DE 2º A 6º PRIMARIA: cada alumn@ tendrá sus materiales individuales (para el trabajo diario) que no podrá compartir y, no se podrá quedar nada en el colegio (excepto diccionarios y archivador de exámenes).

Para el **recreo** no se podrán traer balones o juguetes, solo se utilizará el material del centro que estará previamente desinfectado.

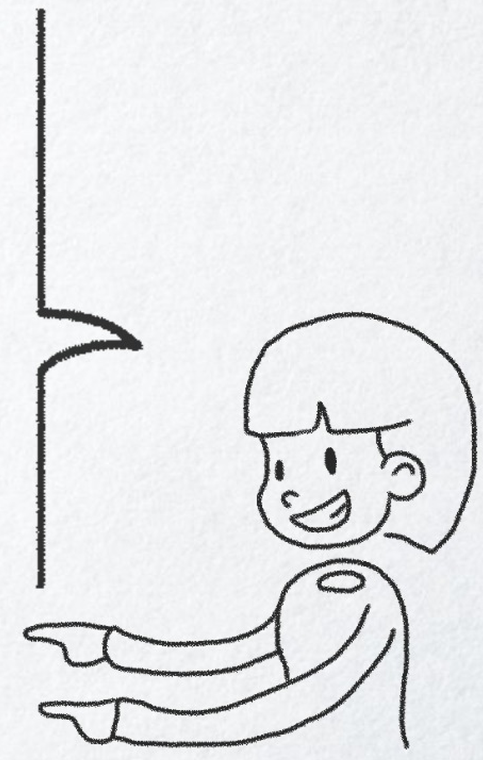

¿LA COMUNICACIÓN CON LAS FAMILIAS CONTINUARÁ SIENDO TELEMÁTICA?

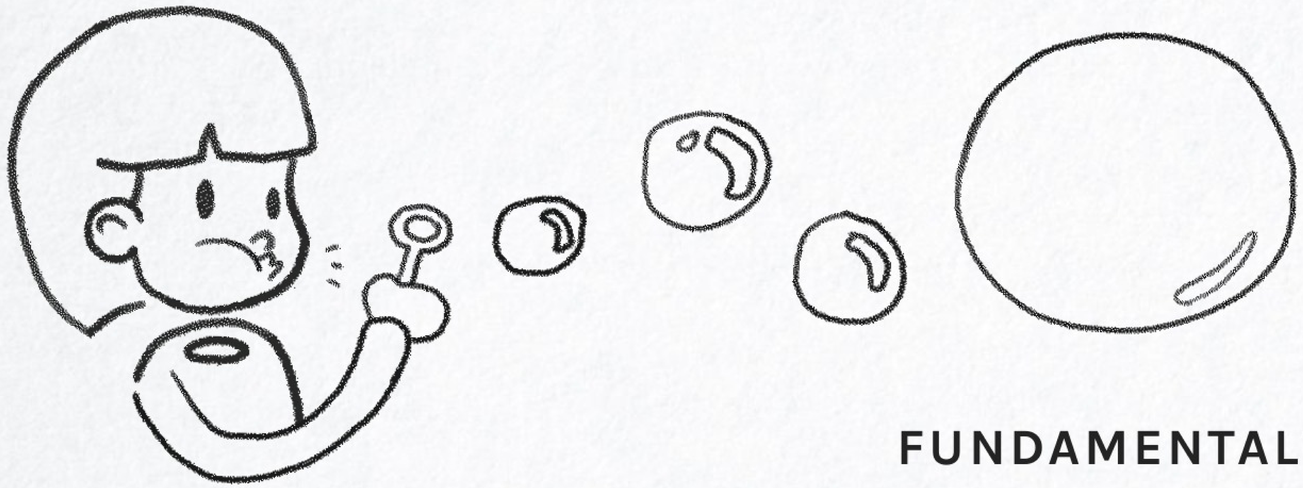

CORRECTO

FUNDAMENTALMENTE:

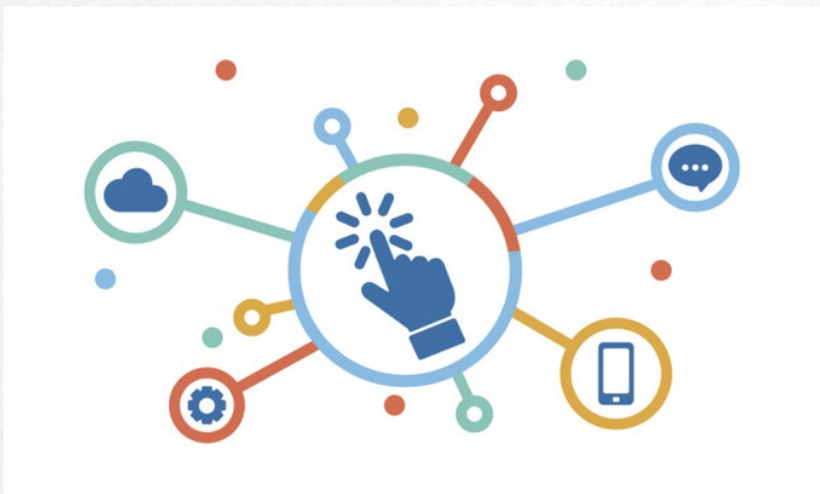

- **Correo electrónico**: 0900897@educa.jcyl.es

- **Teléfono:** 947333449

- **Kaizala**

La atención presencial en dirección y con los tutores será con cita previa.

OS TENDREMOS INFORMADOS DE
CUALQUIER CAMBIO
QUE SE TENGA QUE REALIZAR PARA ADAPTARSE A
LAS NUEVAS NORMATIVAS

¡BIENVENID@S!

¡MUCHAS GRACIAS!